CRÉ conférence régionale des élu(e)s Gaspésie–Îles-de-la-Madeleine

Problématique d'écoulement des sous-produits du sciage en Gaspésie et solutions d'avenir

La BIOÉNERGIE et une synergie péninsule gaspésienne <-> Îles-de-la-Madeleine dans le développement de cette alternative énergétique et écologique

Document complémentaire au volet 3 (synergies St-Elzéar-Chandler) du document sur la consolidation industrielle de juin 2009

présenté par :

La Conférence régionale des élu(e)s de la Gaspésie et des Îles-de-la-Madeleine

CRÉ conférence régionale des élu(e)s Gaspésie–Îles-de-la-Madeleine

Le point sur la problématique d' écoulement des sous-produits du sciage en Gaspésie

- Une multiplication dramatique des fermetures d'usines consommatrices de sous-produits dans le marché naturel de la Gaspésie :

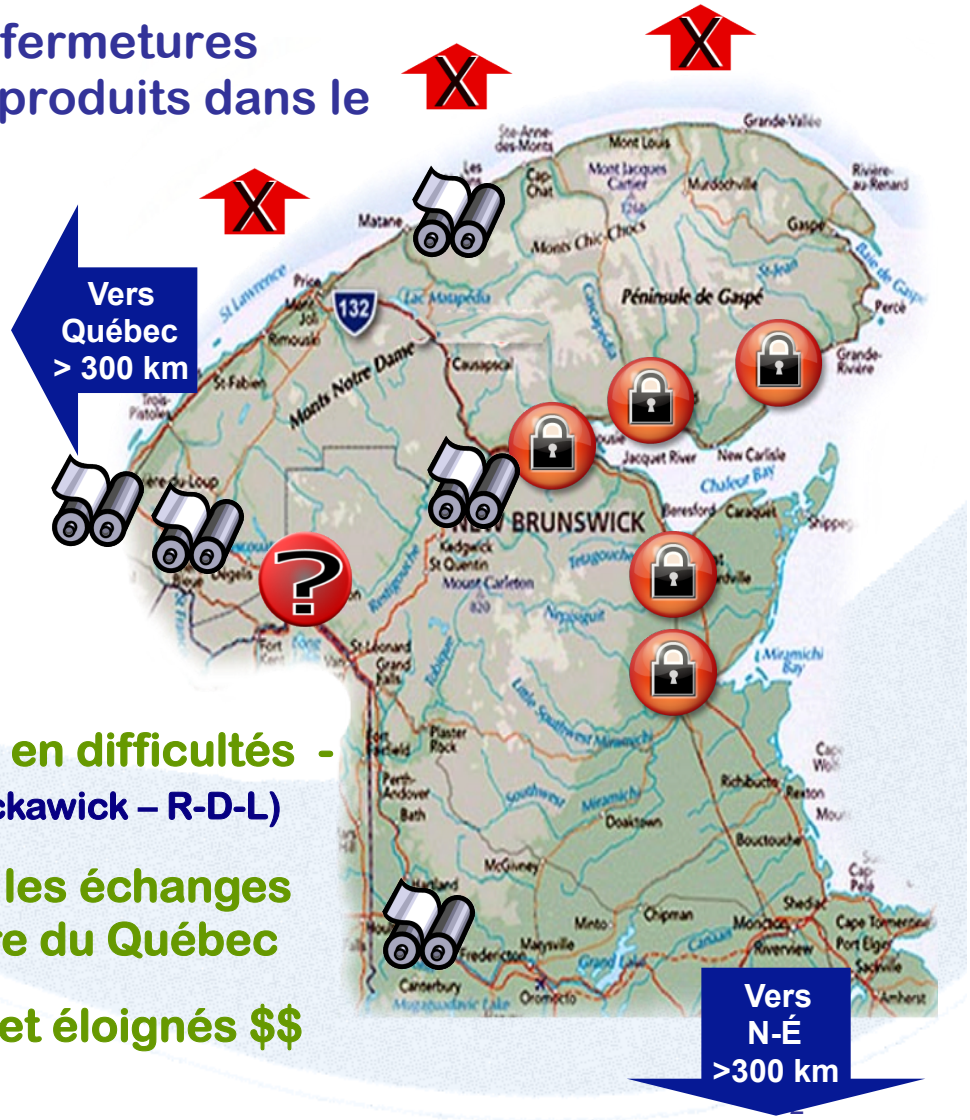

- **Des fermetures permanentes :**
  - Chandler -> Gaspésia
  - New Richmond -> Smurfit-Stone
  - Dalhousie -> AbitibiBowater
  - Bathurst -> Smurfit-Stone
  - Miramichi -> UPM
- **Des menaces de faillites :**
  - Edmundston -> Fraser Papers
- **Des usines spécialisées (vs feuillus) – en difficultés - éloignées** (Matane, Cabano – Atholville, Nackawick – R-D-L)
- **Une mer et <u>une péninsule</u> qui limitent les échanges commerciaux avec le Nord et le Centre du Québec**
- **Des marchés toujours plus restreints et éloignés $$**

Juillet 2009

CRÉ conférence régionale des élu(e)s Gaspésie–Îles-de-la-Madeleine

Une menace pour la viabilité de l' industrie du sciage en Gaspésie

Quel est l'avenir de l'industrie des pâtes et papiers en Gaspésie et au Nouveau-Brunswick?

Quelles sont nos chances de voir de grands consommateurs traditionnels de sous-produits (papetières, panneaux) s'implanter, à moyen terme, dans un marché (vs proximité) qui serait économiquement accessible pour la Gaspésie?

Les spécialistes n'apportent pas de réponses positives à ces questions !

Par surcroit, ils ne manquent pas de souligner que sans marchés « accessibles » pour les sous-produits de sciage de la Gaspésie, la viabilité de l'industrie du sciage de la Gaspésie est compromise, et ce, même dans de meilleures conjonctures de bois d'oeuvre.

Ainsi, dans l'état actuel des marchés de sous-produits, la majorité des usines de sciage de la Gaspésie ne pourraient pas profiter d'une reprise des marchés de bois d'oeuvre.

Il s'agit d'une menace qui impose la recherche active de solutions !

CRÉ conférence régionale des élu(e)s Gaspésie–Îles-de-la-Madeleine

La solution identifiée pour le moyen et le long terme : LA BIOÉNERGIE, une énergie verte

- Au même titre que la biomasse forestière, les sous-produits du sciage peuvent être mis en valeur dans la production d'énergies vertes: cogénération, chauffage institutionnel, réseau de chaleur, granules, et bûches.
- Compte tenu de l'importance des volumes en cause (sous-produits du sciage et biomasse, dont d'importants volumes de feuillus durs non utilisés et contraignants), la stratégie gaspésienne doit reposer sur des projets d'envergure;
- **Des projets qui feraient de la Gaspésie, un pôle de développement de la bionénergie au Québec.**

Les pages qui suivent présentent un projet mobilisateur qui constitue le coeur de la stratégie gaspésienne.

Ce projet s'inscrit dans le cadre du volet 3 (synergies St-Elzéar-Chandler) du document sur la consolidation industrielle de juin 2009.

La solution identifiée pour le moyen et le long terme : LA BIOÉNERGIE, une énergie verte

Un projet énergétique en 3 volets:

VOLET # 1 : Une centrale de cogénération à Chandler, à même l'ancien site de la Gaspésia (biomasse et sous-produits du sciage)

VOLET # 2 : Une utilisation maximale de la vapeur produite par l'implantation du premier réseau de chaleur d'importance au Québec. Un réseau justifié par une concentration de bâtiments institutionnels et commerciaux relativement près du site projeté, soit la Gaspésia (voir carte annexée)

VOLET # 3 : La production de granules dans un format destiné à un principal client : **Les Îles-de-la-Madeleine...**

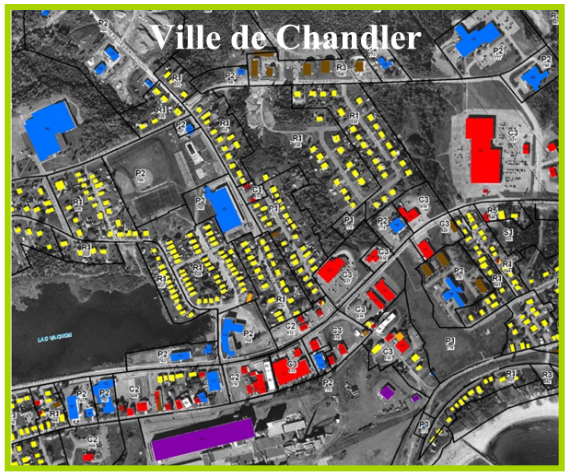

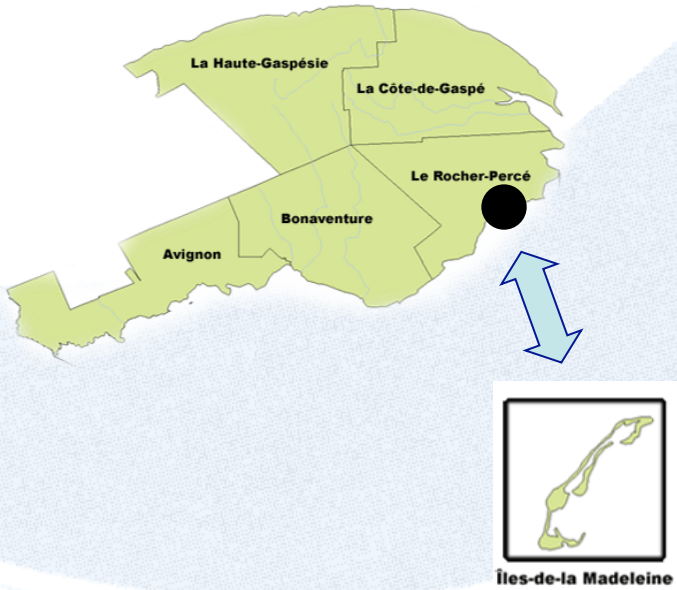

CRÉ conférence régionale des élu(e)s Gaspésie–Îles-de-la-Madeleine

Les avantages d'une synergie péninsule gaspésienne < = > Îles-de-la-Madeleine

- L'énergie produite aux Îles est polluante (vs mazout) et très coûteuse (> 0.40 $ / kilowatt). La biomasse offre une alternative écologique (énergie verte et d'avenir) et moins coûteuse.
- Les retombées économiques anticipées sont très importantes pour la péninsule (débouché pour d'importants volumes de sous-produits du sciage, récolte de biomasse, production de granules, transport terrestre et maritime) et pour les Îles (activités portuaires, gestion de chaudière en plus des génératrices au mazout). Ces retombées (économie et environnement) sont beaucoup plus importantes que celles associées à l'utilisation de mazout.
- Les alliances stratégiques envisagées permettent de garantir l'approvisionnement d'un tel projet : -> usines de sciage pour les sous-produits –> coopératives et entrepreneurs forestiers pour la biomasse –> lien maritime déjà existant entre Chandler et les Îles qui disposent de ports de mer libres de glace à l'année.
- Cette avenue énergétique présente des avantages pour Hydro-Québec à la fois sur le continent (cogénération à Chandler) et aux Îles (cogénération - chaufferies).

Cette avenue doit être étudiée sérieusement et avec l'appui des décideurs

CRÉ conférence régionale des élu(e)s Gaspésie–Îles-de-la-Madeleine

Le plan d'action pour l'avancement d'un tel projet

1. Obtenir l'appui de la ministre et de son ministère (MRNF) – Juillet 2009;
2. Fort de ces appuis et des contacts qu'ils vont permettre d'établir chez Hydro-Québec, rencontrer la société d'État afin de discuter de ce projet et de son étude – Août 2009;
3. Parallèlement, rencontrer la mairie des Îles pour discuter de ce projet et des avantages qu'il présente aux niveaux économique et environnemental – Août 2009 ;
4. Procéder à l'étude de la faisabilité technique et financière d'un tel projet – Automne 2009.

De l'avis de la CRÉGÎM, cette avenue énergétique est porteuse d'avenir et de solutions pour la Gaspésie et les Îles-de-la-Madeleine. Dans le contexte de crise économique qui nous afflige et des préoccupations croissantes face à l'environnement, une telle avenue mérite toute notre attention et un maximum de collaborations.

ANNEXE : Carte de la Ville de Chandler aperçu du potentiel vs réseau de chaleur

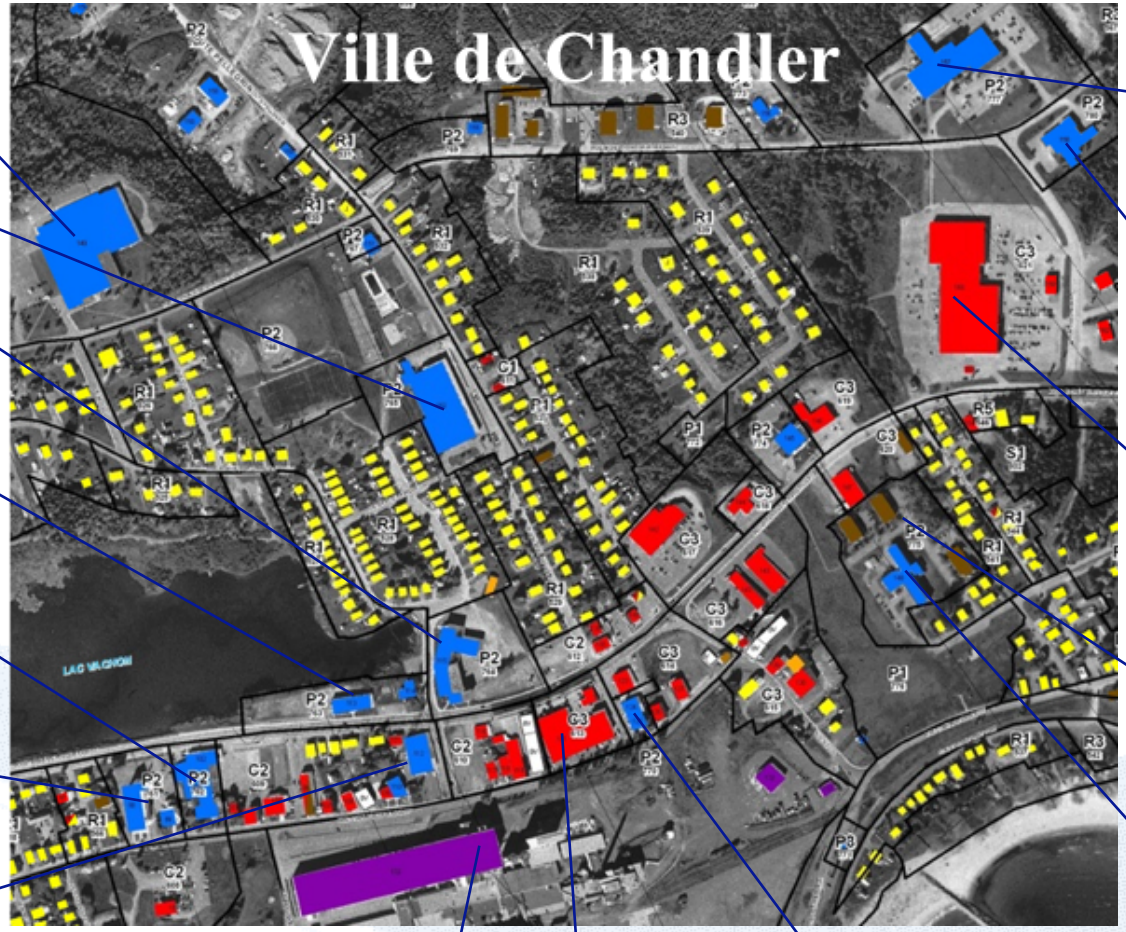

Polyvalente

Centre sportif

Ressourcerie Rocher-Percé

Bureaux de la MRC

École et Bibliothèque

Église et présbytère

CLE Roché-Percé

PROJET: chaudière et cogénération

Grands commerces

Hotel de Ville et Caserne de pompiers

Centre hospitalier

CLSC Pabos

Centre d'achats

Bâtiments multifamiliaux

CHSLD Pabos